

P.R.P. 1990

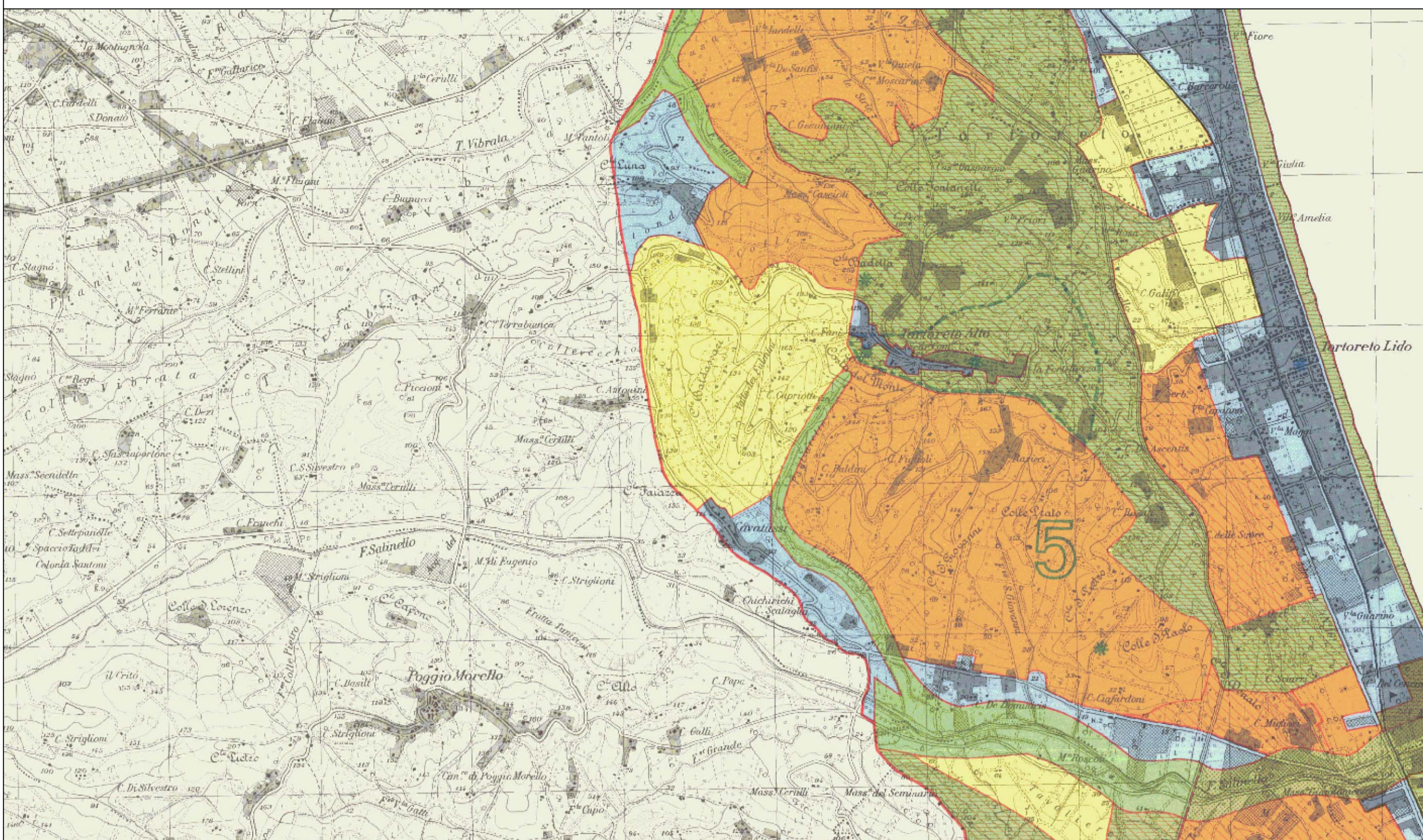

CONDIZIONE INTEGRATA - Complesso di preservazione di beni di interesse storico, artistico, ambientale, paesistico, culturale, ecc. (art. 10 del P.R.P.)	A1	A1	A1
	—	A1a2 ambito 5	A2 ambito 8 A3 A4 A5 A6 A7 A8 A9 A10 A11
	—	A1a3 ambito 5	A4 ambito 11
CONDIZIONE PARZIALE - Complesso di preservazione di beni di interesse storico, artistico, ambientale, paesistico, culturale, ecc. (art. 10 del P.R.P.)	A2	A2	A2
	—	A1a1 ambito 5	SA1, SB5, OC1 ambito 10
	—	A3	—
TRASFORMABILITÀ MIRATA - Complesso di preservazione di beni di interesse storico, artistico, ambientale, paesistico, culturale, ecc. (art. 10 del P.R.P.)	B1	B1	B1
	B2	B2	—
TRASFORMAZIONE CONDIZIONATA - Complesso di preservazione di beni di interesse storico, artistico, ambientale, paesistico, culturale, ecc. (art. 10 del P.R.P.)	C1	C1	C1
	—	—	OC7 ambito 10
TRASFORMAZIONE A REGIME ORDINARIO - Complesso di preservazione di beni di interesse storico, artistico, ambientale, paesistico, culturale, ecc. (art. 10 del P.R.P.)	—	C2	—
	D	D	D

- Limite degli Ambiti del P.R.P. adottato
- Individuazione puntuale delle osservazioni eccettate (non cartografate alla scala 1:25.000)
- ▨ Area di particolare complessità e piani di dettaglio (art.6 NTC del P.R.P.)
- Schede progetto (art.7 NTC del P.R.P.)
- Parchi e riserve da istituire
- Limite delle aree di valorizzazione paesistica
- Infrastrutture da valorizzare e/o ripristinare
- ▲ Detritori ambientali da recuperare
- ★ Beni storico/architettonici, ambientali e paesistici da valorizzare (compresi i centri storici)
- Parchi e riserve esistenti
- Limite del preparato P.N.A.
- ▨ Area del Piano Regionale Paesistico del Fiume Aterno (*12)

P.R.P. variato con delibera del Consiglio Regionale n. 153/4 del 01.03.2000

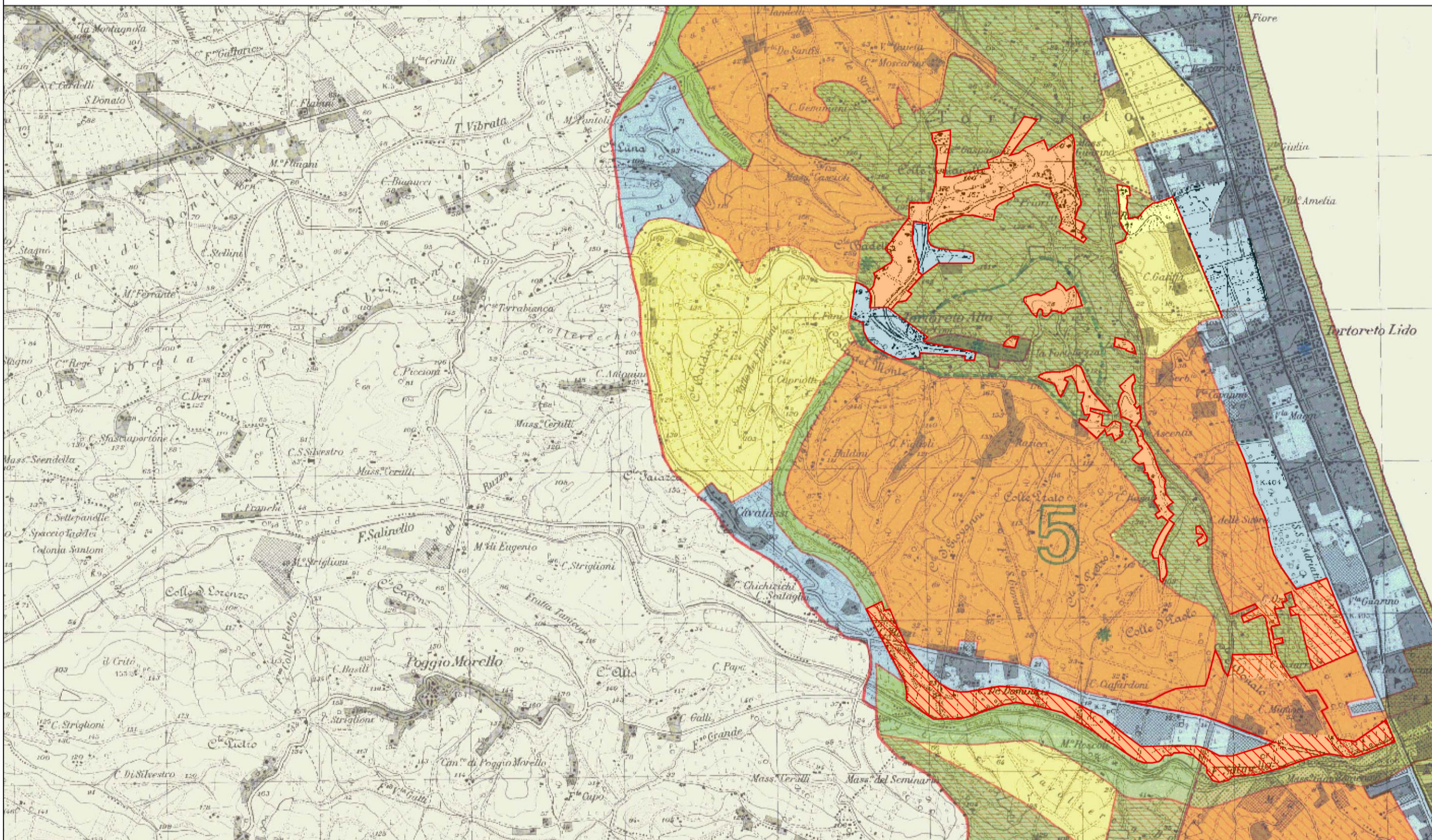

P.R.P. rettificato

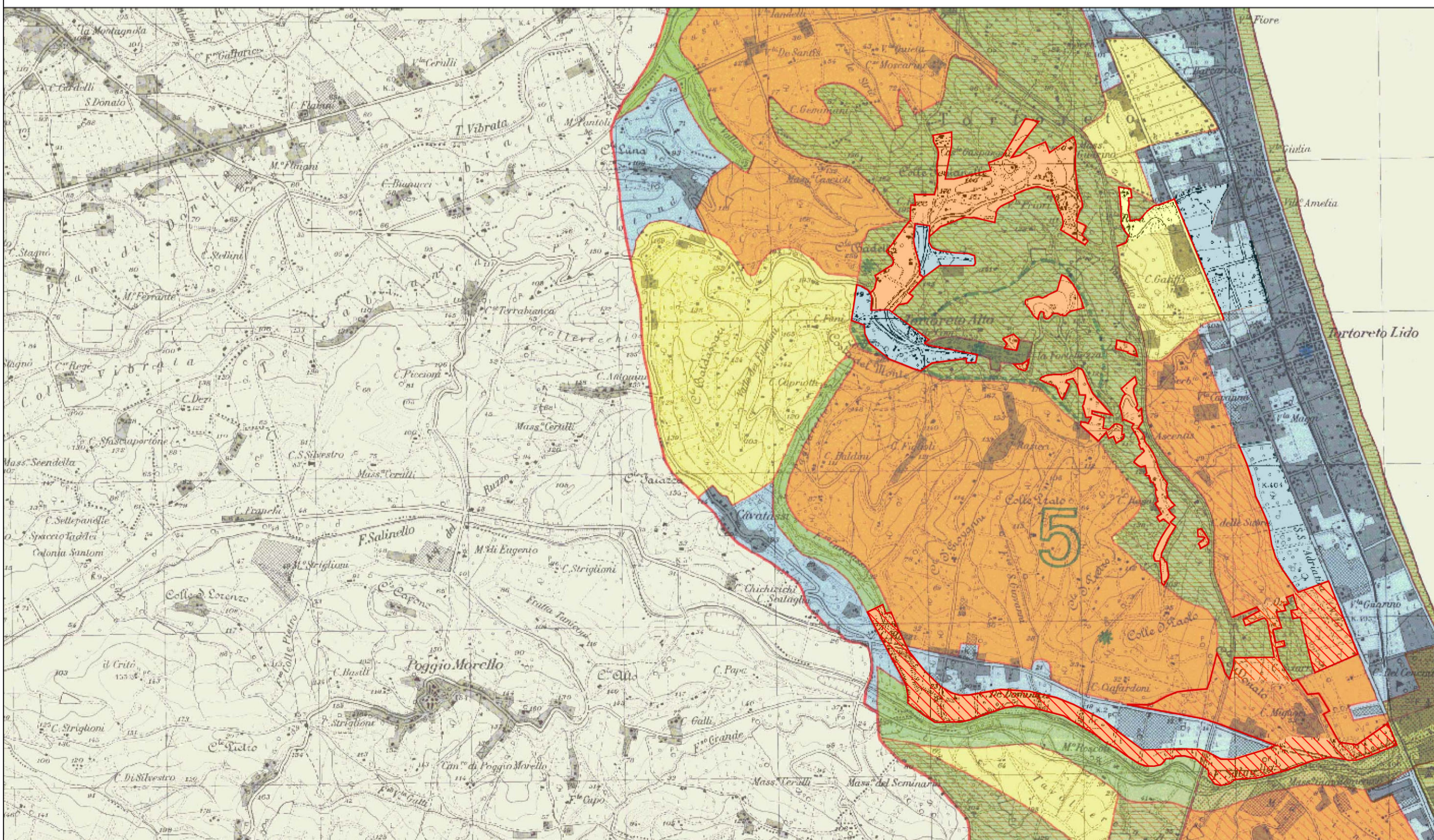



REGIONE ABRUZZO
PROVINCIA DI TERAMO
COMUNE DI TORTORETO

NUOVO PIANO
REGOLATORE
GENERALE

Fase:	Adozione
Oggetto:	elaborato D3.b
Proposta di rettifica perimetri del P.R.P.	
scala 1:25.000	
ottobre 2015	



A.T.P.: MDA+
Arch. Ida Bruni
Progettazione Urbana e Pianificazione Urbanistica
Arch. Donatella Amabili
Problematiche ambientali e bioclimatiche
Arch. Vincenzo Ragni
Elaborazione e gestione di strumenti informatici per l'Architettura e la Pianificazione Urbanistica
Prof. Arch. Marco D'Annunzio
Coordinamento



Il Sindaco:
Dott.ssa Alessandra Lucia Richi

SETTORE 7
PIANIFICAZIONE URBANA ED EDILIZIA
Il Responsabile:
Arch. Massimo Di Domenico

studio MDA architetti associati - Piazza Piè di Corte, 26 - 64013 Corropoli (TE) - Partita I.V.A. 0161296072 - tel/fax 0861.855617 - e-mail: info@studiodmda.it